



# Nota Informativa

**31/08/2022**

A vacinação contra a Poliomielite foi iniciada em 08 de agosto e se estende até 9 de setembro de 2022, cujo objetivo é alcançar cobertura vacinal igual ou maior que 95% para a vacina poliomielite na faixa etária de 1 ano a menores de 5 anos de idade (4 anos 11 meses e 29 dias).

## População Alvo

227.851 crianças

## Total Aplicado

75.355 doses

## Crianças (1 a 4 anos)

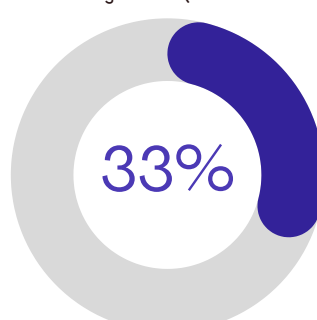

Até o momento o Estado da Paraíba encontra-se com total geral de doses aplicadas de 75.355 doses de acordo com o painel de vacinação do Ministério da Saúde. Vale ressaltar que do total de doses aplicadas, 18.934 doses foram na faixa etária de 1 ano (33,58%), 18.128 na faixa etária de 2 anos (31,59%), 18.757 na faixa etária de 3 anos (32,53%) e 19.536 na faixa etária de 4 anos (34,63%). (Dados de 31/08/2022 às 09:00 horas).

Os dados revelam que dos 223 municípios apenas seis conseguiram manter coberturas acima de 95%, foram Areia de Baraúnas, Carrapateira, Santo André, São Domingos, São João do Cariri e Zabelê.

Vale ressaltar que dos 223 municípios, 5 não informaram nenhuma dose. Salientamos ainda ao observarmos as coberturas vacinais (CV) por município, que apresentam de modo geral, uma baixa adesão dos grupos alvos. Sendo que, dos 223 municípios, 116 a CV encontra-se abaixo de 50%, 101 municípios com CV entre 50% e < 95% e 6 municípios apresentaram cobertura  $\geq$  95%, meta preconizada pelo Ministério da Saúde.

### Gráfico 1: Cobertura da Campanha contra Poliomielite por GRS, Paraíba, 2022

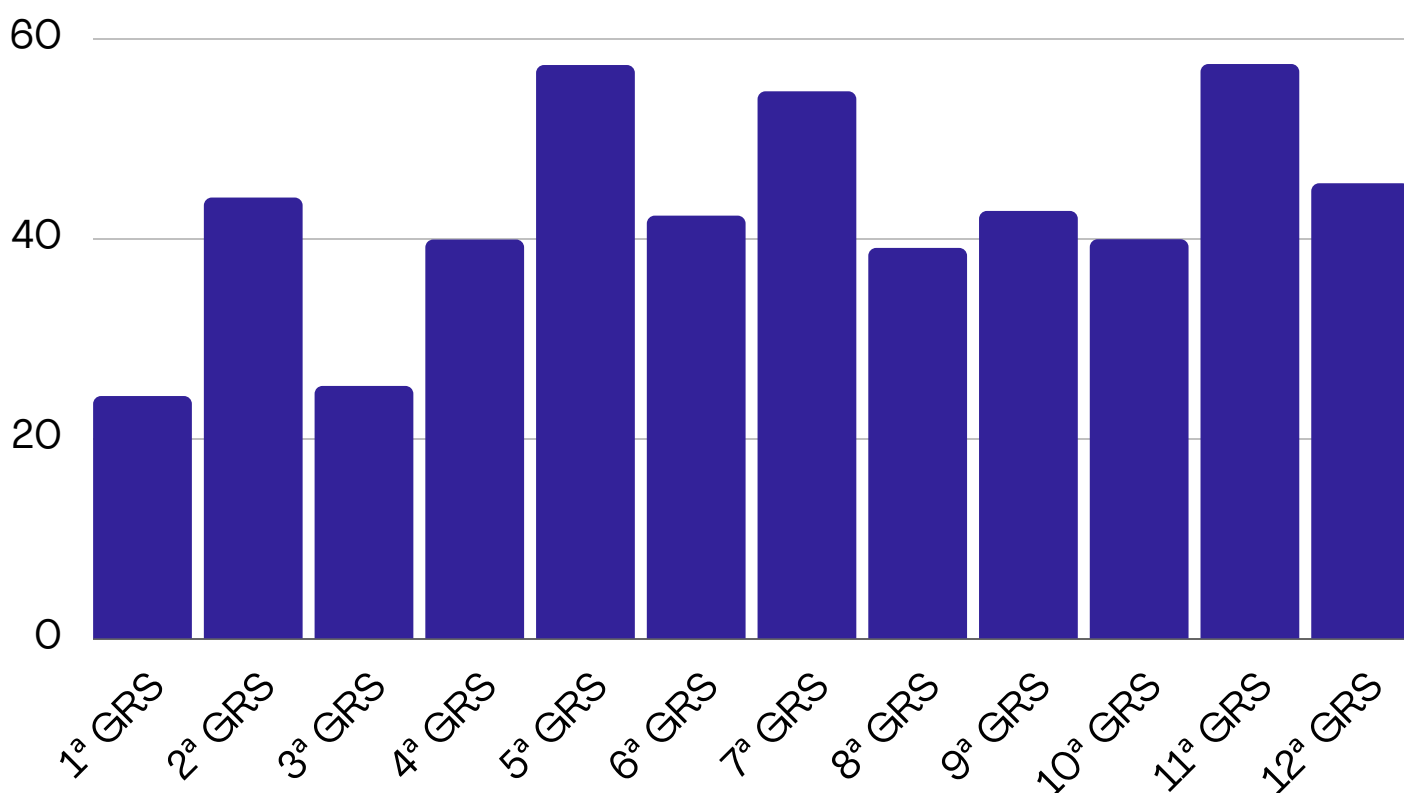

Fonte: RNDS, 31/08/2022

**Tabela 1.** Distribuição de doses aplicadas Campanha Nacional de Vacinação contra Poliomielite em crianças (1 a 4 anos) e cobertura (%) vacinal por Município da 1ª GRS, Paraíba. 2022.

1ª GRS	Estimativa Populacional	Nº total doses aplicadas	% vacinal crianças
Alhandra	1433	265	18,49
Baia da Tuiçã	703	205	29,16
Bayeux	5448	3244	59,54
Caaporã	1532	393	25,65
Cabedelo	3918	761	19,42
Capim	490	189	38,57
Conde	1854	505	27,24
Cruz do Espírito Santo	1194	663	55,53
Cuité de Mamanguape	401	191	47,63
Curral de Cima	352	236	67,05
Itapororoca	1195	518	43,35
Jacaraú	901	519	57,60
João Pessoa	41210	7663	18,60
Lucena	907	202	22,27
Mamanguape	3006	213	7,09
Marcação	698	504	72,21
Mari	1223	577	47,18
Mataraca	696	245	35,20
Pedro Régis	373	117	31,37
Pitimbu	1414	466	32,96
Riachão Do Poço	276	212	76,81
Rio Tinto	1367	714	52,23
Santa Rita	8517	454	5,33
Sapé	2854	538	18,85
Sobrado	474	343	72,36
<b>Total</b>	<b>82.436</b>	<b>19.937</b>	<b>24,18</b>

Fonte: RNDS, 31/08/2022

**Tabela 2.** Distribuição de doses aplicadas Campanha Nacional de Vacinação contra Poliomielite em crianças (1 a 4 anos) e cobertura (%) vacinal por Município da 2ª GRS, Paraíba. 2022.

2ª GRS	Estimativa Populacional	Nº total doses aplicadas	% vacinal crianças
Alagoinha	914	181	19,80
Araçagi	938	567	60,45
Araruna	1255	1.127	89,80
Bananeiras	1219	844	69,24
Belém	914	689	75,38
Borborema	314	132	42,04
Cacimba de Dentro	1034	296	28,63
Caiçara	409	290	70,90
Casserengue	440	113	25,68
Cuitegi	443	193	43,57
Dona Inês	663	430	64,86
Duas Estradas	202	67	33,17
Guarabira	3270	945	28,90
Lagoa de Dentro	480	133	27,71
Logradouro	261	133	50,96
Mulungu	575	105	18,26
Pilões	511	0	0,00
Pilõesinhos	304	114	37,50
Pirpirituba	629	232	36,88
Riachão	227	94	41,41
Serra Da Raiz	189	122	64,55
Serraria	359	240	66,85
Sertãozinho	285	125	43,86
Solânea	1554	281	18,08
Tacima	559	452	80,86
<b>Total</b>	<b>17948</b>	<b>7.905</b>	<b>44,04</b>

Fonte: RNDS, 31/08/2022

**Tabela 3.** Distribuição de doses aplicadas Campanha Nacional de Vacinação contra Poliomielite em crianças (1 a 4 anos) e cobertura (%) vacinal por Município da 3ª GRS, Paraíba. 2022.

<b>3ª GRS</b>	<b>Estimativa Populacional</b>	<b>Nº total doses aplicadas</b>	<b>% vacinal crianças</b>
Alagoa Grande	1699	878	51,68
Alagoa Nova	1326	0	0,00
Alcantil	333	219	65,77
Algodão de Jandaira	171	107	62,57
Arara	743	98	13,19
Areia	1372	655	47,74
Areial	445	197	44,27
Aroeiras	1170	739	63,16
Assunção	270	107	39,63
Barra de Santana	443	114	25,73
Barra de São Miguel	348	134	38,51
Boa Vista	382	250	65,45
Boqueirão	1097	252	22,97
Cabaceiras	334	84	25,15
Campina Grande	22117	1978	8,94
Caturité	315	274	86,98
Esperança	2027	799	39,42
Fagundes	705	221	31,35
Gado Bravo	531	142	26,74
Juazeirinho	1259	280	22,24
Lagoa Seca	1653	423	25,59
Livramento	460	249	54,13
Massaranduba	792	300	37,88
Matinhas	303	161	53,14
Montadas	370	126	34,05
Natuba	602	399	66,28
Olivedos	197	96	48,73
Pocinhos	1263	483	38,24
Puxinanã	916	511	55,79
Queimadas	2627	678	25,81
Remígio	1222	202	16,53
Riacho de Santo Antônio	139	79	56,83
Santa Cecília	438	0	0,00
Santo André	111	118	106,31
São Domingos do Cariri	134	89	66,42
São Sebastião de Lagoa de Roça	645	444	68,84
Serra Redonda	373	89	23,86
Soledade	911	271	29,75
Taperoá	889	381	42,86
Tenório	183	95	51,91
Umbuzeiro	573	346	60,38
Total	51888	13.068	25,19

Fonte: RNDS, 31/08/2022

Observamos que dos 41 municípios da 3ª GRS apenas Santo André conseguiu alcançar coberturas acima de 95%, enquanto que os municípios de Alagoa Nova e Santa Cecília não informaram nenhuma dose até o período de análise.

**Tabela 4.** Distribuição de doses aplicadas Campanha Nacional de Vacinação contra Poliomielite em crianças (1 a 4 anos) e cobertura (%) vacinal por Município da 4ª GRS, Paraíba. 2022.

4ª GRS	Estimativa Populacional	Nº total doses aplicadas	% vacinal crianças
Baraúna	285	137	48,07
Barra de Santa Rosa	882	355	40,25
Cubati	504	261	51,79
Cuité	1064	168	15,79
Damião	361	157	43,49
Frei Martinho	135	80	59,26
Nova Floresta	591	139	23,52
Nova Palmeira	243	145	59,67
Pedra Lavrada	419	197	47,02
Picuí	1053	351	33,33
São Vicente Do Seridó	715	528	73,85
Sossêgo	246	71	28,86
<b>Total</b>	<b>6498</b>	<b>2.589</b>	<b>39,84</b>

Fonte: RNDS, 31/08/2022

**Tabela 5.** Distribuição de doses aplicadas Campanha Nacional de Vacinação contra Poliomielite em crianças (1 a 4 anos) e cobertura (%) vacinal por Município da 5ª GRS, Paraíba. 2022.

5ª GRS	Estimativa Populacional	Nº total doses aplicadas	% vacinal crianças
Amparo	150	132	88,00
Camalaú	369	194	52,57
Caraúbas	225	179	79,56
Congo	297	121	40,74
Coxixola	81	54	66,67
Gurjão	175	152	86,86
Monteiro	1902	919	48,32
Ouro Velho	156	132	84,62
Parari	92	66	71,74
Prata	246	191	77,64
São João do Cariri	204	194	95,10
São João do Tigre	276	161	58,33
São José dos Cordeiros	201	169	84,08
São Sebastião do Umbuzeiro	211	95	45,02
Serra Branca	668	229	34,28
Sumé	830	436	52,53
Zabelê	146	145	99,32
<b>Total</b>	<b>6229</b>	<b>3.569</b>	<b>57,30</b>

Fonte: RNDS, 31/08/2022

Observamos que dos 17 municípios da 5ª GRS apenas São João do Cariri e Zabelê conseguiram alcançar coberturas acima de 95%, 4 municípios a CV encontra-se abaixo de 50% e 11 a CV encontra-se entre 50% e < 95%, até o período de análise.



**Tabela 6.** Distribuição de doses aplicadas Campanha Nacional de Vacinação contra Poliomielite em crianças (1 a 4 anos) e cobertura (%) vacinal por Município da 6ª GRS, Paraíba. 2022.

6ª GRS	Estimativa Populacional	Nº total doses aplicadas	% vacinal crianças
Areia de Baraúnas	108	107	99,07
Cacimba de Areia	205	128	62,44
Cacimbas	657	528	80,37
Catingueira	278	188	67,63
Condado	336	299	88,99
Desterro	524	0	0,00
Emas	220	122	55,45
Junco do Seridó	432	165	38,19
Mãe D'Água	236	127	53,81
Malta	322	291	90,37
Maturéia	440	259	58,86
Passagem	152	81	53,29
Patos	5937	1705	28,72
Quixaba	126	75	59,52
Salgadinho	255	190	74,51
Santa Luzia	786	111	14,12
Santa Teresinha	233	73	31,33
São José de Espinharas	252	138	54,76
São José do Bonfim	238	117	49,16
São José do Sabugi	204	152	74,51
São Mamede	406	156	38,42
Teixeira	993	604	60,83
Várzea	126	62	49,21
Vista Serrana	200	93	46,50
<b>Total</b>	<b>13666</b>	<b>5771</b>	<b>42,23</b>

Fonte: RNDS, 31/08/2022

Observamos que dos 24 municípios da 6ª GRS apenas Areia de Baraúnas conseguiu alcançar coberturas acima de 95%, 9 municípios a CV encontra-se abaixo de 50% e 14 a CV encontra-se entre 50% e < 95%, até o período de análise. Vale ressaltar que os municípios de Desterro, Mãe D'Água e Passagem não informaram nenhuma dose até o período de análise.

**Tabela 7.** Distribuição de doses aplicadas Campanha Nacional de Vacinação contra Poliomielite em crianças (1 a 4 anos) e cobertura (%) vacinal por Município da 7ª GRS, Paraíba. 2022.

7ª GRS	Estimativa Populacional	Nº total doses aplicadas	% vacinal crianças
Aguiar	301	159	52,82
Boa Ventura	307	259	84,36
Conceição	1053	477	45,30
Coremas	824	527	63,96
Curral Velho	140	97	69,29
Diamante	357	302	84,59
Ibiara	301	205	68,11
Igaracy	332	182	54,82
Itaporanga	1427	425	29,78
Nova Olinda	328	233	71,04
Olho D'Água	347	276	79,54
Pedra Branca	216	82	37,96
Piancó	796	503	63,19
Santa Inês	209	54	25,84
Santana de Mangueira	287	204	71,08
Santana dos Garrotes	351	217	61,82
São José de Caiana	390	85	21,79
Serra Grande	183	168	91,80
<b>Total</b>	<b>8149</b>	<b>4455</b>	<b>54,67</b>

Fonte: RNDS, 31/08/2022

**Tabela 8.** Distribuição de doses aplicadas Campanha Nacional de Vacinação contra Poliomielite em crianças (1 a 4 anos) e cobertura (%) vacinal por Município da 8ª GRS, Paraíba. 2022.

8ª GRS	Estimativa Populacional	Nº total doses aplicadas	% vacinal crianças
Belém do Brejo do Cruz	380	0	0,00
Bom Sucesso	223	132	59,19
Brejo do Cruz	813	147	18,08
Brejo dos Santos	329	140	42,55
Catolé do Rocha	1577	1072	67,98
Jericó	398	247	62,06
Mato Grosso	165	95	57,58
Riacho dos Cavalos	474	201	42,41
São Bento	1974	428	21,68
São José do Brejo do Cruz	108	50	46,30
<b>Total</b>	<b>6441</b>	<b>2512</b>	<b>39,00</b>

Fonte: RNDS, 31/08/2022

Observamos que dos 10 municípios da 8ª GRS o município de Belém do Brejo do Cruz não informou nenhuma dose até o período de análise.

**Tabela 9.** Distribuição de doses aplicadas Campanha Nacional de Vacinação contra Poliomielite em crianças (1 a 4 anos) e cobertura (%) vacinal por Município da 9ª GRS, Paraíba. 2022.

9ª GRS	Estimativa Populacional	Nº total doses aplicadas	% vacinal crianças
Bernardino Batista	228	120	52,63
Bom Jesus	153	90	58,82
Bonito de Santa Fé	808	365	45,17
Cachoeira dos Índios	590	200	33,90
Cajazeiras	3350	1562	46,63
Carrapateira	150	144	96,00
Joca Claudino	117	89	76,07
Monte Horebe	309	128	41,42
Poço Dantas	240	44	18,33
Poço de José de Moura	226	147	65,04
Santa Helena	262	46	17,56
São João do Rio do Peixe	807	389	48,20
São José de Piranhas	1117	415	37,15
Triunfo	482	83	17,22
Uiraúna	767	280	36,51
<b>Total</b>	<b>9606</b>	<b>4102</b>	<b>42,70</b>

Fonte: RNDS, 31/08/2022

Observamos que dos 15 municípios da 9ª GRS apenas Carrapateira conseguiu alcançar coberturas acima de 95%, 10 municípios a CV encontra-se abaixo de 50% e 4 a CV encontra-se entre 50% e < 95%, até o período de análise.

**Tabela 10.** Distribuição de doses aplicadas Campanha Nacional de Vacinação contra Poliomielite em crianças (1 a 4 anos) e cobertura (%) vacinal por Município da 10ª GRS, Paraíba. 2022.

10ª GRS	Estimativa Populacional	Nº total doses aplicadas	% vacinal crianças
Aparecida	427	177	41,45
Cajazeirinhas	196	141	71,94
Lagoa	225	96	42,67
Lastro	171	109	63,74
Marizópolis	371	238	64,15
Nazarezinho	393	265	67,43
Paulista	615	274	44,55
Pombal	1615	707	43,78
Santa Cruz	310	184	59,35
São Bentinho	246	114	46,34
São Domingos	143	138	96,50
São Francisco	159	108	67,92
São José da Lagoa Tapada	414	183	44,20
Sousa	3731	899	24,10
Vieirópolis	259	65	25,10
<b>Total</b>	<b>9275</b>	<b>3698</b>	<b>39,87</b>

Fonte: RNDS, 31/08/2022

Observamos que dos 15 municípios da 10ª GRS apenas São Domingos conseguiu alcançar coberturas acima de 95%, 08 municípios a CV encontra-se abaixo de 50% e 6 a CV encontra-se entre 50% e < 95%, até o período de análise.

**Tabela 11.** Distribuição de doses aplicadas Campanha Nacional de Vacinação contra Poliomielite em crianças (1 a 4 anos) e cobertura (%) vacinal por Município da 11ª GRS, Paraíba. 2022.

11ª GRS	Estimativa Populacional	Nº total doses aplicadas	% vacinal crianças
Água Branca	616	239	38,80
Imaculada	823	365	44,35
Juru	498	338	67,87
Manaira	710	361	50,85
Princesa Isabel	1378	996	72,28
São José de Princesa	211	187	88,63
Tavares	827	420	50,79
<b>Total</b>	<b>5063</b>	<b>2906</b>	<b>57,40</b>

Fonte: RNDS, 31/08/2022

Observamos que dos 7 municípios da 11ª GRS nenhum alcançou a meta preconizada pelo PNI de 95%, 02 municípios a CV encontra-se abaixo de 50% e 5 a CV encontra-se entre 50% e < 95%, até o período de análise.

**Tabela 12.** Distribuição de doses aplicadas Campanha Nacional de Vacinação contra Poliomielite em crianças (1 a 4 anos) e cobertura (%) vacinal por Município da 12ª GRS, Paraíba. 2022.

12ª GRS	Estimativa Populacional	Nº total doses aplicadas	% vacinal crianças
Caldas Brandão	326	240	73,62
Gurinhém	819	248	30,28
Ingá	1065	742	69,67
Itabaiana	1336	773	57,86
Itatuba	681	436	64,02
Juarez Távora	481	146	30,35
Juripiranga	738	221	29,95
Mogeirol	812	310	38,18
Pedras de Fogo	1815	434	23,91
Pilar	754	421	55,84
Riachão do Bacamarte	253	147	58,10
Salgado de São Félix	663	394	59,43
São José dos Ramos	395	160	40,51
São Miguel de Taipu	514	171	33,27
<b>Total</b>	<b>10652</b>	<b>4843</b>	<b>45,47</b>

Fonte: RNDS, 31/08/2022

Observamos que dos 14 municípios da 12ª GRS apenas nenhum conseguiu alcançar coberturas acima de 95%.

## Cuidados na utilização da VOP

Evitar o contato da bisnaga conta-gotas com a boca da criança, para não contaminar a bisnaga pela saliva no ato da vacinação.

## Registro de doses aplicadas da VIP e VOP

### Rotina

Crianças menores de 5 anos (4 anos, 11 meses e 29 dias) considerando a situação vacinal encontrada.

#### e-SUS APS

Atualização da situação vacinal da criança;

#### SIPNI (Web)

Nas unidades de saúde que NÃO são integrantes da atenção primária, como: Maternidades

### Campanha

Para todas as doses de crianças de 1 ano a menores de 5 anos (4 anos, 11 meses e 29 dias) de idade.

#### Novo SIPNI

Registro consolidado para crianças de 1 a 4 anos

**Crianças na faixa etária de 1 a 4 anos que receberem a dose da vacina contra pólio na ROTINA, deve ser registrado também como CAMPANHA.**







## Orientações para alcance das coberturas vacinais

Diante do cenário de risco de reintrodução de doenças erradicadas e o alto risco de reinserção da poliomielite, a Secretaria de Estado da Saúde e o COSEMS-PB apresentou aos municípios um roteiro para potencializar as ações de vacinação dentro do território visando ampliação das coberturas vacinais.

### 1 Porta aberta

Sala de vacina aberta durante todo o horário de funcionamento da unidade; não perder oportunidade de vacinar.

### 2 Sem empecilho

Evite barreira de acesso, vacinar mesmo que seja de outra área ou município

### 3 Parcerias

Com secretaria de turismo, escolas, centros religiosos, comunicação, etc.

### 4 Sempre alerta

Monitore a cobertura vacinal mensalmente

### 5 Registro

Garanta o registro adequado da vacinação

### 6 Busca ativa

Identificar usuários com esquemas vacinas incompletos.

Solicitamos nesse momento, o empenho das gestões municipais no sentido de informar os dados de doses aplicadas DIARIAMENTE.

Todo corpo técnico do Programa Estadual de Imunizações está à disposição para esclarecimentos das dúvidas, fone: (83) 3211-9052 e e-mail: [pni@ses.pb.gov.br](mailto:pni@ses.pb.gov.br) e [administrativo.pni@ses.pb.gov.br](mailto:administrativo.pni@ses.pb.gov.br).



Talita Tavares Alves de Almeida  
Gerente Executiva de Vigilância em Saúde  
Mat. 173.656-6

Talita Tavares Alves de Almeida  
Gerente Executiva de Vigilância em Saúde  
Mat: 173.656-6



Franciélia C. L. de Oliveira  
Enfermeira  
COREN-PB 194632  
Mat. 167.869-8

Franciélia Carvalho Leite de Oliveira  
Coord do Núcleo Estadual de Imunizações – SES/PB